

| | |
|---|---|
|  | HIDRANTE SIMPLES 2x(600x171 cm) COM 2 MANGUEIRAS Ø40mm DE 15 m DE COMP. |
|  | ACIONADOR MANUAL DO SISTEMA DE DETECÇÃO E ALARME DENTRO DE CAIXA LACRADA C/ TAMPA DE VIDRO A 1.3 m |
|  | AVISADOR SONORO TIPO SIRENE |
|  | CENTRAL DE DETECÇÃO E ALARME |
|  | BATERIA DO SISTEMA DE DETECÇÃO DE ALARME |
|  | REGISTRO DE RECALQUE COM VÁLVULA DE RETEÇÃO |
|  | ACIONADOR DE BOMBA DE INCÊNDIO (BOTONEIRA TIPO LIGA DESLIGA) |
|  | EXTINTOR DE CARGA D'ÁGUA CAPACIDADE EXTINTORA DE NO MÍNIMO 2-A |
|  | EXTINTOR DE CARGA DE PÓ BC CAPACIDADE EXTINTORA DE NO MÍNIMO 20-B-C |
|  | EXTINTOR DE CARGA DE PÓ ABC CAPACIDADE EXTINTORA DE NO MÍNIMO 2-A, 20-B-C |
|  | LUMINAÇÃO DE EMERGÊNCIA BLOCO AUTÔNOMO |
|  | CUIDADO, RISCO DE EXPLOÇÃO |
|  | PROIBIDO FUMAR |
|  | PROIBIDO PRODUIR CHAMA |
|  | PROIBIDO UTILIZAR ÁGUA PARA APAGAR O FOGO |
|  | PROIBIDO UTILIZAR ELEVADOR EM CASO DE INCÊNDIO |
|  | ALARME SONORO |
|  | COMANDO MANUAL DE ALARME |
|  | COMANDO MANUAL DE BOMBA |
|  | ABRIGO DE MANGUEIRA E HIDRANTE |
|  | SAÍDA DE EMERGÊNCIA |
|  | SAÍDA DE EMERGÊNCIA |
|  | SAÍDA DE EMERGÊNCIA |
|  | ESCALADA DE EMERGÊNCIA |
|  | ESCALADA DE EMERGÊNCIA |
|  | SAÍDA DE EMERGÊNCIA |

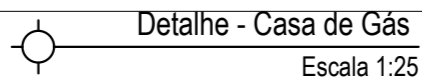
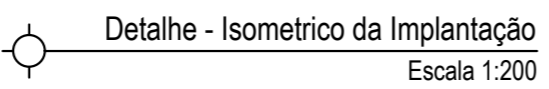
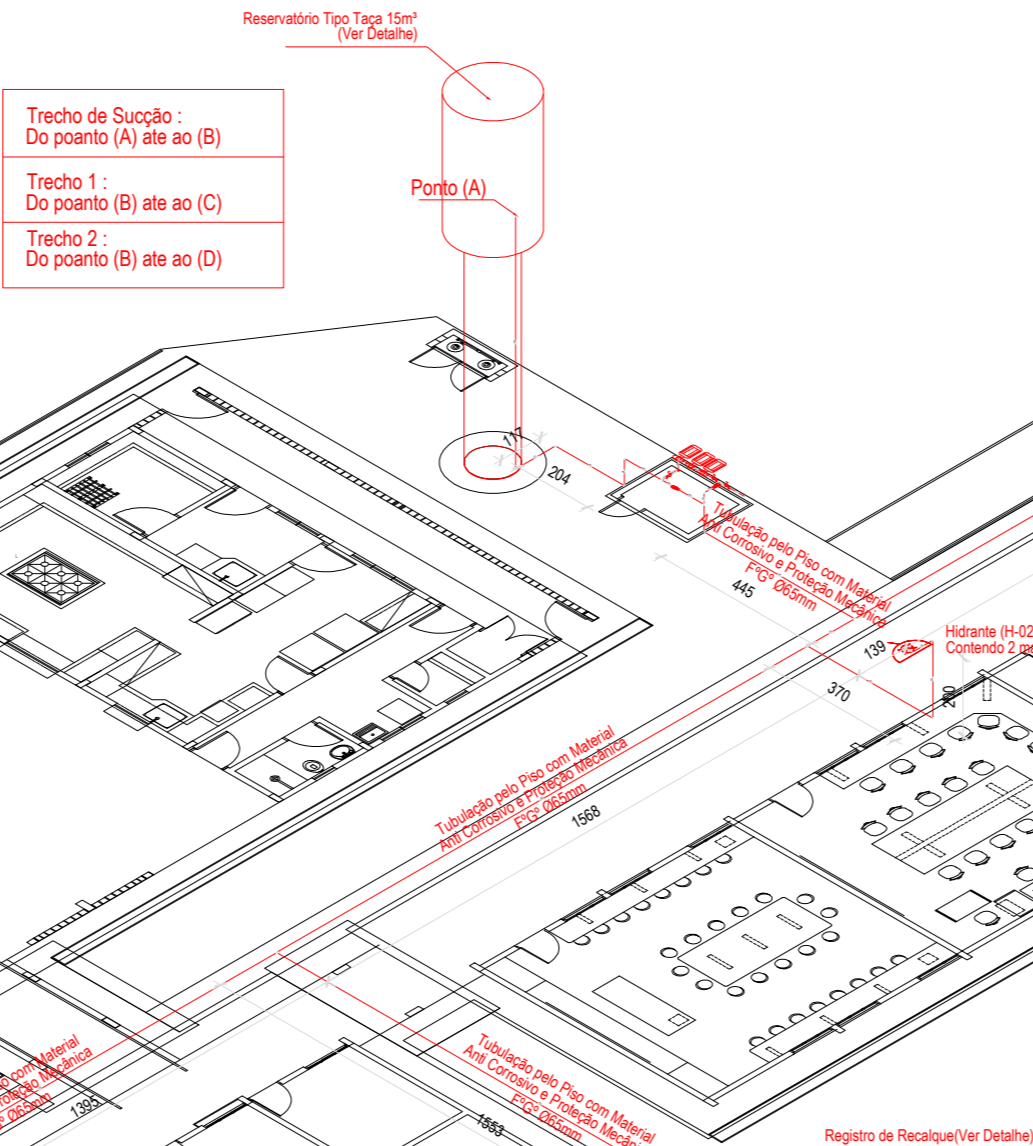
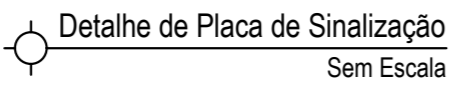
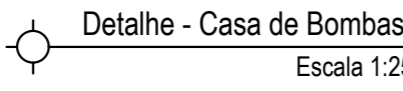

| | | |
|--|---|---|
|  | <p>ESTADO DE GOIÁS CORPO DE BOMBEIROS MILITAR PROCESSO Nº _____ 13434725</p> |  <p>ESTADO DE GOIÁS SECRETARIA DE ESTADO DE EDUCAÇÃO SECRETARIA DE EDUCAÇÃO GERÊNCIA DE PROJETOS E INFRAESTRUTURA</p> |
| <p>1) IDENTIFICAÇÃO DO PROJETO:</p> <p>1.1 Nome do Projeto: <u>Projeto de Construção de uma Escola Municipal</u></p> <p>1.2 Local: <u>Distrito de São João del-Rei, Município de São João del-Rei, Estado de Goiás</u></p> <p>1.3 Nome do Autor: <u>Dr. Alexandre de Almeida</u></p> <p>1.4 Data de Apresentação: <u>15/05/2014</u></p> <p>1.5 Data de Análise: <u>16/05/2014</u></p> <p>1.6 Data de Aprovação: <u>17/05/2014</u></p> <p>1.7 Data de Encerramento: <u>18/05/2014</u></p> <p>1.8 Data de Entrega: <u>19/05/2014</u></p> <p>1.9 Data de Pagamento: <u>20/05/2014</u></p> <p>1.10 Data de Recebimento: <u>21/05/2014</u></p> | | |
| <p>ANÁLISE E APROVAÇÃO</p> <p>DIGITALMENTE POR:</p> <p>NOME: _____</p> <p>D.T.A.: _____</p> <p>CODIGO: _____</p> <p>Assinatura do Gerente de Projetos e Infraestrutura</p> <p>Assinatura do Coordenador de Projetos e Infraestrutura</p> <p>Assinatura do Analista de Projetos e Infraestrutura</p> <p>Assinatura do Técnico de Projetos e Infraestrutura</p> | | |

REFORMA E AMPLIAÇÃO

| | | | | | |
|--|-------------------|--------------------|--------------------|----------------------|--|
| ENDEREÇO RUA 03 - S/N - QUADRA 14 - LOTE 14 - BAIRRO INDUSTRIAL MUNIR CALIXTO - CEP: 75.133-680 - ANÁPOLIS / GOIÁS | | | | | |
| REA DO TERRENO 7.645,32 m² | ÁREA PERMEAB. | ÁREA EXISTENTE | ÁREA A DEMOLIR | ÁREA A CONSTRUIR | ÁREA TOTAL CONSTRUÇÃO 3.047,10m² |

ARQ. ARQ. FLÁVIO BARBOSA DE OLIVEIRA - CAU A 290618-0

RT DA OBRA:

PROPRIETÁRIO: SECRETARIA DE ESTADO DA EDUCAÇÃO CNPJ: 01.409.705.0001-20
PREPOSTO: SABRINA SILVA VIEIRA VALENTE CPF: 041.530.091-64

TIPO DE PROJETO _____

PLANTA - PAVIMENTO TERREO
LEGENDAS / DETALHES

ASSUNTO: _____

[illegible]